A0024-001-Als Legionär im spanischen

A0024-002-Als Legionärgefreiter.JPG

A0024-003-An Bord auf dem Weg nach

A0024-004-Auf dem Bahnhof von Sala

A0024-005-Auf dem Seeweg nach Spa

A0024-006-Ausbau von Unterständen a

A0024-007-Ausgebaute nationale Stellu

A0024-008-Ausgebaute Nationalspanis

A0024-009-Besuch in spanischer Groß

A0024-010-Besuch in spanischer Groß

A0024-011-Besuch in spanischer Groß

A0024-012-Besuch in spanischer Groß

A0024-013-Besuch in spanischer Groß

A0024-014-Blick in den Bombenschac

A0024-015-Bodentopf eines Ju52 Bom

A0024-016-Der Bahnhof von Salaman

Copyright by Deutsches Wehrkundearchiv

A0024-017-Der Hafen von Salamanca.

A0024-018-Der Wagen des Chefs.JPG

A0024-019-Der zerstörte Alkazar.JPG

A0024-020-Die Protze am Unterstand.

A0024-021-Ein gepanzertes Fahrzeug

A0024-022-Ein unbekannter deutscher

A0024-023-Eine verlassene Ortschaft i

A0024-024-Eingang zu einer spanische

A0024-025-Empfang Legion Condor ir

A0024-026-Empfang Legion Condor ir

A0024-027-Empfang Legion Condor ir

A0024-028-Empfang Legion Condor ir

A0024-029-Empfang Legion Condor ir

A0024-030-Empfang Legion Condor ir

A0024-031-Empfang Legion Condor ir

A0024-032-Fahrzeuge der Flakabteilur

Copyright by Deutsches Wehrkundearchiv

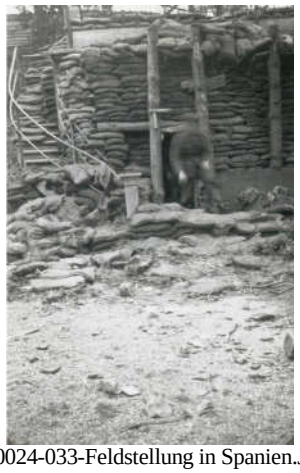
A0024-033-Feldstellung in Spanien.JP

A0024-034-Festungsbesuch.JPG

A0024-035-Flakgeschütz auf dem Rast

A0024-036-Flakgeschütz in offener Fe

A0024-037-Flaksoldat in ungewöhnlich

A0024-038-Flakstellung in Spanien.JP

A0024-039-Francotreue Truppen.JPG

A0024-040-Francotruppen auf dem We

A0024-041-Freizeit in Spanien.JPG

A0024-042-Fußwäsche.JPG

A0024-043-Fußwäsche in Spanien.JPG

A0024-044-Gefallene deutsche Soldate

A0024-045-Gefallene Flaksoldaten in S

A0024-046-Geschütz Merzig nach der

A0024-047-getarnt auf dem Dampfer n

A0024-048-Getarnte Legionäre in Spar

Copyright by Deutsches Wehrkundearchiv

A0024-049-Getöteter Spanier.JPG

A0024-050-Grab eines Soldaten des IR

A0024-051-Halt in einer zestörten Orts

A0024-052-Hauptstrße einer zerstörten

A0024-053-Heeressoldaten vor einem

A0024-054-Heimaturlaub-01.JPG

A0024-055-Heimaturlaub-02.JPG

A0024-056-Heimaturlaub-03.JPG

A0024-057-Heimaturlaub nach dem Sp

A0024-058-Im Privatquartier.JPG

A0024-059-In der Unterkunft.JPG

A0024-060-In einem spanischen Kaffe

A0024-061-In Legionärs-Uniform-01.J

A0024-062-In Legionärs-Uniform-02.J

A0024-063-In Räuberzivil.JPG

A0024-064-In Salamanca City.JPG

Copyright by Deutsches Wehrkundearchiv

A0024-065-In Spanien.JPG

A0024-066-Ju52 Bomber in Spanien.JI

A0024-067-Lagerbau in Spanien.JPG

A0024-068-Legionär mit spanischen V

A0024-069-Marsch der schweren Flak-

A0024-070-Mit schweren Fahrzeugen i

A0024-071-Mit spnischer Begleitung.J

A0024-072-Mittag aus dem Kochgesch

A0024-073-Nach dem Spanieneinsatz..

A0024-074-Nationalspanier in einer er

A0024-075-Opfer eines Do 17 Angriffe

A0024-076-Ortschaft an einem spanisc

A0024-077-Paßbild als Legionär.JPG

A0024-078-Rast im spanischen Hochla

A0024-079-Rast in Spanien.JPG

A0024-080-Rast unter Bäumen.JPG

Copyright by Deutsches Wehrkundearchiv

A0024-081-rotspanischer Panzerwagen

A0024-082-Schwere Zerstörungen in S

A0024-083-Schwerer Granattreffer in e

A0024-084-Sicherung der Überfahrt na

A0024-085-Sitzplatz in luftiger spanisc

A0024-086-Soldat der Luiftwaffe.JPG

A0024-087-Spanische Bevölkerung.JP

A0024-088-Spanische Großstadt.JPG

A0024-089-Spanische Infanterie in ihre

A0024-090-Spanische Infanterie vor de

A0024-091-Spanische Küstenstadt.JPG

A0024-092-Spanische Stauanlage.JPG

A0024-093-Spanische Tiefebene.JPG

A0024-094-Spanische Tiefebene-02.JP

A0024-095-Spanische Unterkunft.JPG

A0024-096-Spanische Villa.JPG

Copyright by Deutsches Wehrkundearchiv

A0024-097-Spanischer Straßenposten v

A0024-098-Spanischer Straßenzug.JPC

A0024-099-Späte Aufnahme Ostfront (

A0024-100-Späte Aufnahme von der C

A0024-101-Stellungsausbau nach einer

A0024-102-Transportkolonne beim Ha

A0024-103-Transportzug bei der Rast i

A0024-104-Umfangreicher Kraftfahrpa

A0024-105-Umkleidung in Legionärsu

A0024-106-unbekannte Ortschaft.JPG

A0024-107-Unterkunft in einer spanisc

A0024-108-Vernichtete Fahrzeugkolon

A0024-109-Vernichtete Transportkolor

A0024-110-Vor Bilbao.JPG

A0024-111-Vor dem Geschützwagen u

A0024-112-Vor der Behausung,Spanie

Copyright by Deutsches Wehrkundearchiv

A0024-113-Vor der spanischen Küste.J

A0024-114-Vor der Übernahme zur Lu

A0024-115-Vormarsch auf einer spanis

A0024-116-Vormarsch in Spanien.JPG

A0024-117-Vormarsch spanischer Geb

A0024-118-Weihnachten in Deutschlar

A0024-119-Werkstattzug in Stellung.JI

A0024-120-Wohnbaracke in Spanien.J

A0024-121-Zerstörte Häuser in einer sp

A0024-122-Zerstörte rotspanische Arti

A0024-123-Zerstörte rotspanische Fest

A0024-124-Zerstörte spanische Bahnbı

A0024-125-Zerstörte spanische Ortsch

A0024-126-Zerstörte spanische Ortsch

A0024-127-Zerstörte Stadtgebäude.JPC

A0024-128-Zerstörte Stadthäuser in Sp

Copyright by Deutsches Wehrkundearchiv

A0024-129-Zerstörtes Gebäude.JPG

A0024-130-Zerstörtes Wohnhaus.JPG

A0024-131-Zerstörungen in einer spani

A0024-132-Zerstörungen in Spanien-0

A0024-133-Zerstörungen in Spanien-0

A0024-134-Zerstörungen in Spanien-0

A0024-135-Zerstörungen in Spanien-0

A0024-136-Zerstörungen in Spanien-0

A0024-137-Zerstörungen in Spanien-0

A0024-138-Zerstörungen in Spanien-0

A0024-139-Zerstörungen in Spanien-0

A0024-140-Zerstörungen in Spanien-0

A0024-141-Zerstörungen in Spanien-1

A0024-142-Zerstörungen in Spanien-1

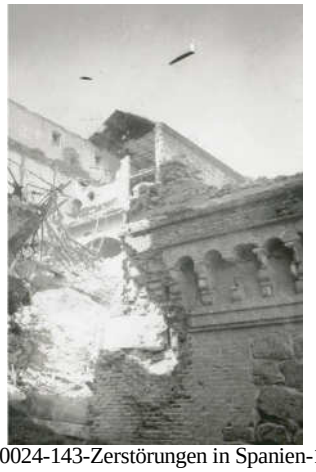
A0024-143-Zerstörungen in Spanien-1

A0024-144-Zivile Legionäre auf dem V

Copyright by Deutsches Wehrkundearchiv

A0024-145-Zwei Soldaten in der Unter

Copyright by Deutsches Wehrkundearchiv