A0030-001-Allg.SS Besuch bei der We

A0030-002-Angetreten vor dem Gefecl

A0030-003-Angetretene Kompanie.JP(

A0030-004-Appell des Drillichzeugs.J

A0030-005-Appell i.Stettin OGrFhr He

A0030-006-Auf dem Weg an die Front

A0030-007-Auf dem Weg an die Front

A0030-008-Begrüßung von Dietl auf d

A0030-009-Bekleidungsappell in der K

A0030-010-Bergung Ju88 A-4 Ostfron

A0030-011-Blick auf den Kasernenblo

A0030-012-BUNNINGNAG 500A-1 S

A0030-013-BUNNINGNAG 500A-2 S

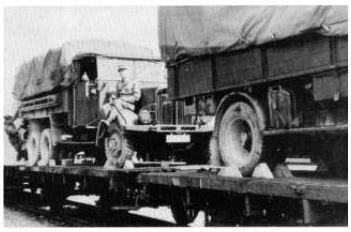
A0030-014-BUSSINGNAG KD-1 1GI

A0030-015-Christiansen,Korvettenkap

A0030-016-DFS 230 der I.LLG 1 in Le

Copyright Deutsches Wehrkundearchiv

A0030-017-Do17Z der II.NJG 1 abges

A0030-018-Do17Z der II.NJG 1 bei de

A0030-019-Do17Z der II.NJG 1 beim

A0030-020-Do17Z der II.NJG 1 unter

A0030-021-Do17Z der II.NJG 1 unter

A0030-022-Domaschk, Erich.JPG

A0030-023-Dragalina,Corneliu.JPG

A0030-024-Druschel,Alfred.JPG

A0030-025-Dünaübergang bei Polozk

A0030-026-Dünaübergang südl.Polozk

A0030-027-EINHEITS-DIESEL-2 1G

A0030-028-Eisenbahnbrücke bei Sitsc

A0030-029-Engl.Gloster Wrack Andals

A0030-030-Erbeutete Polikarpov bei S

A0030-031-FAUN 9T L900 5EISBPIR

A0030-032-Feldparade der Artillerie v

Copyright Deutsches Wehrkundearchiv

A0030-033-Feldt,Kapitän.JPG

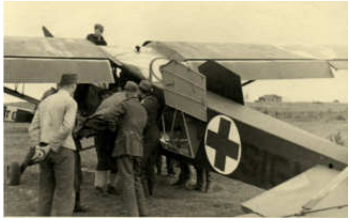
A0030-034-Fi156 als Sanitätsmaschine

A0030-035-Flugaufnahme der I.LLG 1

A0030-036-Flugzeugwrack bei Grodnc

A0030-037-FORDV 8-51 5EISBPIRG

A0030-038-Franz.Bomber Adjudant Pa

A0030-039-Franz.Bomber Orly 1940.J

A0030-040-Franz.Bomberwrack Orly 1

A0030-041-Franz.Jäger Orly 1940.JPC

A0030-042-Franz.Morane auf E-Hafen

A0030-043-Gefreiter der Flak m.Afrika

A0030-044-Gefreiter der LW 1942.JPC

A0030-045-Gefreiter des Heeres 1942.

A0030-046-Geschwaderwappen I.NJG

A0030-047-Gille,Herbert Otto.JPG

A0030-048-Go 241 in Rogino Dezemb

Copyright Deutsches Wehrkundearchiv

A0030-049-Guggenberger,Kapitänleutr

A0030-050-Hauptmann IR87 - Bild 01

A0030-051-Hauptmann IR87 - Bild 02

A0030-052-Heeressoldat Athen 1943.J

A0030-053-Heeressoldaten-Gruppe Os

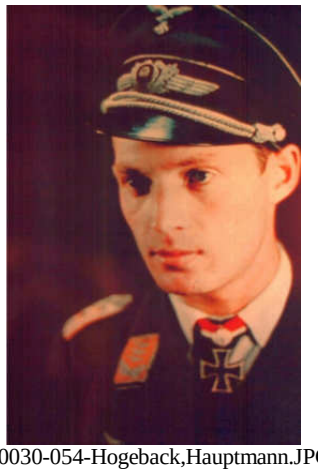
A0030-054-Hogeback,Hauptmann.JPC

A0030-055-Hohe SA-Führer in Nürnbe

A0030-056-HS 126 d. Nahaufklärungs

A0030-057-Infanterie vor Kasernentor.

A0030-058-Infanterist mit Privatperso

A0030-059-Infanteristen beim Waffenr

A0030-060-Infanteristen in Stube.JPG

A0030-061-JU87D d.StG2 an d. Ostfr

A0030-062-Ju88 A-4 der I. KG 30.JPC

A0030-063-Ju 34 hau bei der Funkersc

A0030-064-Ju 87 T6+ Ostfront 1942.J

Copyright Deutsches Wehrkundearchiv

A0030-065-KFZ62-1 PZBB 321.JPG

A0030-066-KFZ62-2 PZBB 321.JPG

A0030-067-Klug,Kapitänleutnant.JPG

A0030-068-Kommandogerät 40 f.schw

A0030-069-Kommandogerät 40 von ar

A0030-070-Krakau 1941. Auf dem We

A0030-071-Krakau 1941. Gefechtsausl

A0030-072-Krakau 1941. Gefechtsausl

A0030-073-Krakau 1941. Marsch mit (

A0030-074-Krakau 1941. Marsch zur S

A0030-075-Krakau 1941. Pferdeappell

A0030-076-Krakau 1941. Pferdeappell

A0030-077-Krakau 1941. Pferdeappell

A0030-078-Krakau 1941. Schießausbil

A0030-079-Krakau 1941. Schießbahn (

A0030-080-KRUPPL2H43-1 GEPANZ

Copyright Deutsches Wehrkundearchiv

A0030-081-KRUPPL2H43-2 GEBPZJ

A0030-082-KRUPPL2H43-3 GEBPZJ

A0030-083-KRUPPL2H43-4 GEBPZJ

A0030-084-KRUPPL3H163-3 5EISBF

A0030-085-Kupfer, RK-Träger.JPG

A0030-086-Leutnant des Heeres mit D

A0030-087-LW-Soldat Friedel 22.03.1

A0030-088-LW-Vereidigung. Angetrete

A0030-089-LW-Vereidigung. Ansprach

A0030-090-LW-Vereidigung. Bei der E

A0030-091-LW-Vereidigung. Offiziere

A0030-092-LW-Vereidigung. Sprechen

A0030-093-LW-Vereidigung.Begrüßun

A0030-094-LW-Vereidigung.SA-Männ

A0030-095-LW-Vereidigung.SA-Männ

A0030-096-Major Bauer u.Hptm. Korr

Copyright Deutsches Wehrkundearchiv

A0030-097-MAN Z-1 1GEBDIV.JPG

A0030-098-Marsch zum Bekleidungsa

A0030-099-MB G3A-1 5EISPIRGT3.J

A0030-100-MB G3A-2 5EISPIRGT3.J

A0030-101-ME109F d. 7. JG 51 Ostfr

A0030-102-Me 321 in Tazinskaja-Stali

A0030-103-Merten,Karl-Friedrich.JPG

A0030-104-MG15 auf Baumlafette zur

A0030-105-Nach der Schlacht - Ostfro

A0030-106-Nachrichtensoldat des Hee

A0030-107-Nachrichtensoldaten des H

A0030-108-Oberleutnant der LW.JPG

A0030-109-Olt.Cerester,Olt,Fest,StWM

A0030-110-Olt.Cerester,Olt.Fest,StWM

A0030-111-Olt.Cerester,Olt.Fest,StWM

A0030-112-Panzerjäger mit Geschütz.J

Copyright Deutsches Wehrkundearchiv

A0030-113-Platzbelegung II.NJG 1 mit

A0030-114-Reparatur am Krad.JPG

A0030-115-Reparatur an der Zugmascl

A0030-116-Rohr,Hans-Babo von.JPG

A0030-117-Russ.IL-2 Ostfront 1942.JI

A0030-118-Russ.LAGG Ostfront 1942

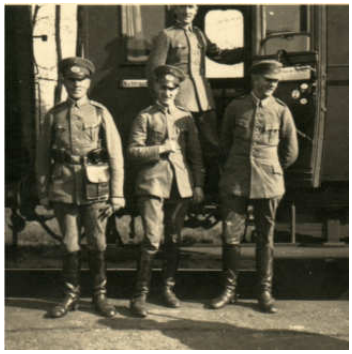

A0030-119-RW-Unteroffiziere am Bah

A0030-120-RW-Unteroffiziere im Gesc

A0030-121-RW-Unteroffizierkorps.JP(

A0030-122-Soldat der LW, Flakartilleri

A0030-123-Soldaten der SS-VT vor de

A0030-124-SS-IR9. Auf dem Marsch.J

A0030-125-SS-IR9. Beim Baden.JPG

A0030-126-SS-IR9. Beim Haareschnei

A0030-127-SS-IR9. Beim Rasieren.JP(

A0030-128-SS-IR9. Beim Skifahren.JI

Copyright Deutsches Wehrkundearchiv

A0030-129-SS-IR9. Im SS-Lazarett Be

A0030-130-SS-IR9. In einer norwegisc

A0030-131-SS-IR9. Rast im Zelt.JPG

A0030-132-SS-IR9. Rottenführer im L

A0030-133-SS-IR 9. Abschuß eines Pa

A0030-134-SS-IR 9. In den norwegisc

A0030-135-SS-Mann der Division Flo

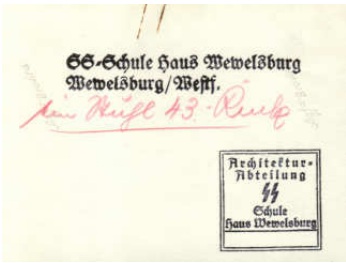

A0030-136-SS-Schule Haus Wewelsbu

A0030-137-SS-Schule Haus Wewelsbu

A0030-138-Stabsfeldwebel der Artiller

A0030-139-Stellungsbau an der Ostfro

A0030-140-Sturmmann der Allg.SS.JP

A0030-141-Versorgungs-LKW der Wa

A0030-142-Vor dem Ausgang.JPG

A0030-143-Vor dem Versorgungs-Blitz

A0030-144-Vor der Zugmaschine Panz

Copyright Deutsches Wehrkundearchiv

A0030-145-Waffen-SS Soldaten beim S

A0030-146-Wäschepflege an der Ostfr

A0030-147-Wassermühle bei Gomelj a

A0030-148-Wellington durch Flak am

A0030-149-Wittmann,Michael.JPG

A0030-150-Wrack Me 109 Ostfront 19

A0030-151-Zerstörte russische Fabrikh

Copyright Deutsches Wehrkundearchiv