A0034-001-6,7cm Pevolverkanone auf

A0034-002-6,7cm Pevolverkanone auf

A0034-003-Abgestürzter Fokker in der

A0034-004-Am Stochard Kowel-Luck,

A0034-005-An der Beresina Februar-M

A0034-006-An der Beresina Januar 19

A0034-007-Angehörige Pi-Btl.271 Kar

A0034-008-Angehörige Pi-Btl. 271 in

A0034-009-Armee-Fersprech-Abt.15 S

A0034-010-Aufsteigender Fesselballon

A0034-011-Beim Barackenbau Reims

A0034-012-Britische DH-2 Bomber na

A0034-013-Bunker bei Ostende Juni 1

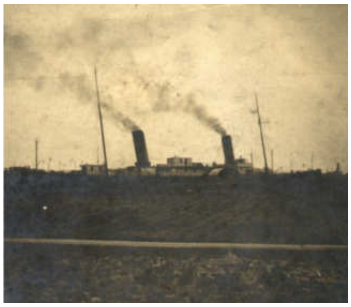
A0034-014-Dampfer bei Ostende Juli

A0034-015-Denkmal 26.Reserve-Korp

A0034-016-Denkmal des Pi-Btl.271 vo

Copyright Deutsches Wehrkundearchiv

A0034-017-Denkmal Yypern-Hourthül

A0034-018-Deutsches 38,5cm Langrol

A0034-019-Durch dt.Artillerie zerstört

A0034-020-Ehrenfriedhof Vijtwege in

A0034-021-Einbau von Feldkabel Abs

A0034-022-Eingang zum Laufgraben d

A0034-023-Einsatz von Flammenwerfe

A0034-024-Engl. Male Tank in Frankr

A0034-025-Engl.Female Tank in Frank

A0034-026-Englischer 38,5cm Blindga

A0034-027-Englischer Schützengraber

A0034-028-Fährenbetrieb in Flandern

A0034-029-Fahrübung einer Fernsprec

A0034-030-Felix Graf Luckner.JPG

A0034-031-Fernmeldetrupp in Frankre

A0034-032-Fernsprech-Soldat ca. 1916

Copyright Deutsches Wehrkundearchiv

A0034-033-Flatter-Einbau im ABschni

A0034-034-Franz.Tank bei Marrhienne

A0034-035-Französische Nieuport in F

A0034-036-Freidhof 45.Reserve-Divis

A0034-037-Freidhof am Narocz-See in

A0034-038-Friedhof bei Ostende Juni

A0034-039-Fw Copei 1915 Frankreich

A0034-040-Gefangene Franzosen beim

A0034-041-Grab William Rau,Fernspre

A0034-042-Granattrichter in Belgien 1

A0034-043-Gruppenaufnahme Pi-Btl.2

A0034-044-Holzfällen beim Pi-Btl.271

A0034-045-Kaiserparade 27.9.1917.Ka

A0034-046-Kaiserparade 27.9.1917.Ve

A0034-047-Kaiserparade am 27.9.1917

A0034-048-Kirche in Wervick Ypern 1

Copyright Deutsches Wehrkundearchiv

A0034-049-Kleiner Kreuzer Emden.JP

A0034-050-Kloster Messiner Flandern

A0034-051-Laufgraben bei Bazancourt

A0034-052-Leitungsbau in der Etappe,

A0034-053-Lichtsignaltrupp St.Eloia M

A0034-054-Messines in Flandern Mai

A0034-055-MG 08-15 des Pi-Btl. 271

A0034-056-MG-Mannschaften einer Ir

A0034-057-Middelkerke Flandern 191

A0034-058-Minensprengung St.Eloia s

A0034-059-Narocz-See September 191

A0034-060-Pi-Btl.271 auf der Fahrt vo

A0034-061-Pi-Btl.271 Bauwagen in Ki

A0034-062-Pi-Btl.271 in Reims April

A0034-063-Pionieroffizier des Pi-Btl. 2

A0034-064-Ponton-Steg in Ypern.JPG

Copyright Deutsches Wehrkundearchiv

A0034-065-Quartier an der Beresina D

A0034-066-Quartier des Pi-Btl.271 bei

A0034-067-Quartier in Benjiny-Rußlar

A0034-068-Quartierbrand südlich Dün

A0034-069-Ruhequartier Pi-Btl 271 Cl

A0034-070-Rußland Mai 1916 Hermar

A0034-071-Sainghin 16.6.1915.JPG

A0034-072-Soldat 1917.JPG

A0034-073-Soldat der Pioniere Ostfror

A0034-074-Soldat in Litewka ca. 1916

A0034-075-Stellung bei Loas.Arras im

A0034-076-Stellung des Pi-Btl.271 nur

A0034-077-Stellung im Breul-Wald Fra

A0034-078-Stellung in den Waldkarpar

A0034-079-Stellungen Pi-Btl.271 in Yp

A0034-080-Stoßtrupp Pi-Btl.271 Somr

Copyright Deutsches Wehrkundearchiv

A0034-081-Treibmine bei Ostende Aug

A0034-082-Trichtergelände bei St.Eloi

A0034-083-Trichtergelände im Abschn

A0034-084-Unteroffizier einer Fernspr

A0034-085-Unteroffizier Pi-Btl.271 in

A0034-086-Unteroffizier Pionier-Btl 2

A0034-087-Unteroffiziere de Pi-Btl. 27

A0034-088-Unteroffiziere des Pi-Btl.2

A0034-089-Unteroffiziere in Camines-

A0034-090-Verdun im Februar 1916.JI

A0034-091-Vermittlung nördlich Arras

A0034-092-Vorbeimarsch Pi-Btl.271 b

A0034-093-Vormarschstraße in Flande

A0034-094-Waldstellung des Pi-Btl.27

A0034-095-Wassermühle Messines zw

A0034-096-Wegekreuzung in Flandern

Copyright Deutsches Wehrkundearchiv

A0034-097-Werbekarte für das Kriegsj

A0034-098-Zerschossene deutsche Kol

A0034-099-Zerschossene Kirche bei Y

A0034-100-Zerschossene Windmühle i

A0034-101-Zerstörte Brücke in Flande

A0034-102-Zerstörte Kanalböschung i

A0034-103-Zerstörte Kirch in Ostende

A0034-104-Zerstörte Ortschaft in Flan

A0034-105-Zerstörte Ortschaft Westfe

A0034-106-Zerstörte Ortschaft Ypern

A0034-107-Zerstörte Stadt in Flandern

A0034-108-Zerstörter Ort in Flandern

A0034-109-Zerstörter Ort in Ypern 191

A0034-110-Zug des Pi-Btl. 271.JPG

A0034-111-Zusammengeschossene deu

A0034-112-Zwei Soldaten 1916.JPG

Copyright Deutsches Wehrkundearchiv