A0054-001.JPG

A0054-002.JPG

A0054-003.JPG

A0054-004.JPG

A0054-005.JPG

A0054-006.JPG

A0054-007.JPG

A0054-008.JPG

A0054-009.JPG

A0054-010.JPG

A0054-011.JPG

A0054-012.JPG

A0054-013.JPG

A0054-014.JPG

A0054-015.JPG

A0054-016.JPG

Copyright Deutsches Wehrkundearchiv

A0054-017.JPG

A0054-018.JPG

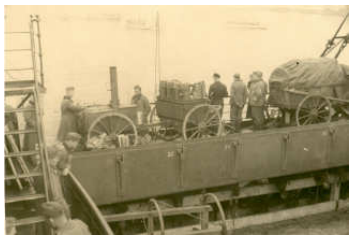
A0054-019.JPG

A0054-020.JPG

A0054-021.JPG

A0054-022.JPG

A0054-023.JPG

A0054-024.JPG

A0054-025.JPG

A0054-026.JPG

A0054-027.JPG

A0054-028.JPG

A0054-029.JPG

A0054-030.JPG

A0054-031.JPG

A0054-032.JPG

Copyright Deutsches Wehrkundearchiv

A0054-033.JPG

A0054-034.JPG

A0054-035.JPG

A0054-036.JPG

A0054-037.JPG

A0054-038.JPG

A0054-039.JPG

A0054-040.JPG

A0054-041.JPG

A0054-042.JPG

A0054-043.JPG

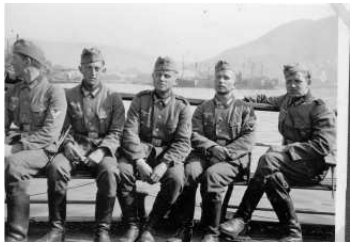
A0054-044.JPG

A0054-045.JPG

A0054-046.JPG

A0054-047.JPG

A0054-048.JPG

Copyright Deutsches Wehrkundearchiv

A0054-049.JPG

A0054-050.JPG

A0054-051.JPG

A0054-052.JPG

A0054-053.JPG

A0054-054.JPG

A0054-055.JPG

A0054-056.JPG

A0054-057.JPG

A0054-058.JPG

A0054-059.JPG

A0054-060.JPG

A0054-061.JPG

A0054-062.JPG

A0054-063.JPG

A0054-064.JPG

Copyright Deutsches Wehrkundearchiv

A0054-065.JPG

A0054-066.JPG

A0054-067.JPG

A0054-068.JPG

A0054-069.JPG

A0054-070.JPG

A0054-071.JPG

A0054-072.JPG

A0054-073.JPG

A0054-074.JPG

A0054-075.JPG

A0054-076.JPG

A0054-077.JPG

A0054-078.JPG

A0054-079.JPG

A0054-Admiral Graf Spee.JPG

Copyright Deutsches Wehrkundearchiv

A0054-Admiral Scheer.JPG

A0054-Album Hoheitsadler.JPG

A0054-Angriff preußischer Gre

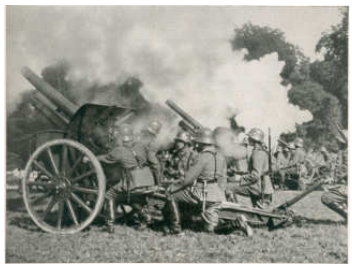
A0054-Artillerie beim Feuern.JI

A0054-Artillerie im Kampf.JPG

A0054-Bespannte Artillerie geh

A0054-Bespannter Fernsprechtr

A0054-Brückensprengung.JPG

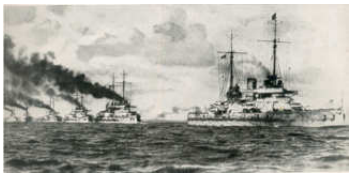
A0054-Das 1.Linienschiffgesch

A0054-Die Feldzeichen der Alte

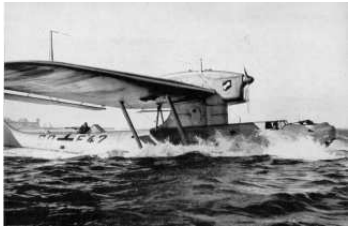
A0054-Do Wal einer Küstenflie

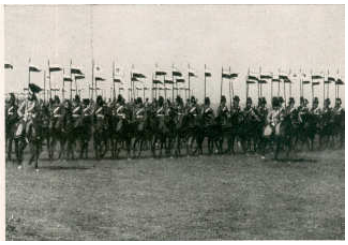
A0054-Dragoner bei Kaiserpara

A0054-Einmarsch deutscher Tru

A0054-Einmarsch im Sudetenla

A0054-Einmarsch im Sudetenla

A0054-Erbeuteter englischer Ta

Copyright Deutsches Wehrkundearchiv

A0054-Fährstelle aus vorbereite

A0054-Fernsprechstelle an der V

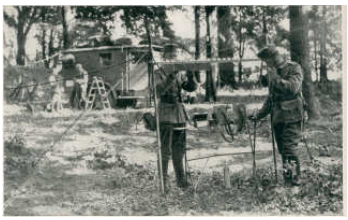

A0054-Fernsprechstelle im Wal

A0054-Fernsprechtrupp beim H

A0054-Flak 2cm im Feuerkamp

A0054-Flak 8,8cm.JPG

A0054-Flakscheinwerfer.JPG

A0054-Floßschnellsteg.JPG

A0054-Freiherr von Richthofen.

A0054-Friedrich der Große.JPG

A0054-Friedrich Wilhelm, Der (

A0054-Funker im Funkwagen.J

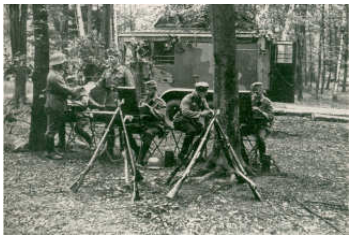

A0054-Funkstelle im Wald.JPG

A0054-Gebirgsartillerie.JPG

A0054-Gegenstoß deutscher Stu

A0054-General der Flieger Thor

Copyright Deutsches Wehrkundearchiv

A0054-General Oswald Lutz.JP

A0054-General von Lettow-Vor

A0054-Generaloberst von Seeck

A0054-GFM von Moltke.JPG

A0054-Großadmiral von Tirpitz

A0054-Hauptmann Boelcke.JPG

A0054-He 70 im Einsatz bei der

A0054-Hindenburg und Ludend

A0054-Infanterie.JPG

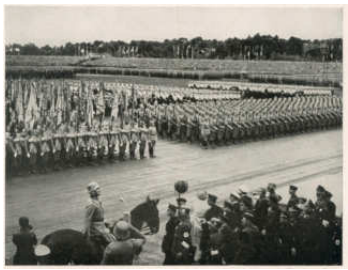
A0054-Infanterie-Lehr-Btl. auf

A0054-Jagdstaffel Richthofen in

A0054-Ju 87A im Verbandflug.J

A0054-Kampf um eine Baumsp

A0054-Kapitänleutnant Otto We

A0054-Kapitulation in Frankrei

A0054-Kapitulation in Frankrei

Copyright Deutsches Wehrkundearchiv

A0054-Kavallerie auf dem Mars

A0054-leichter Panzerspähwage

A0054-Luftkampf 1918.JPG

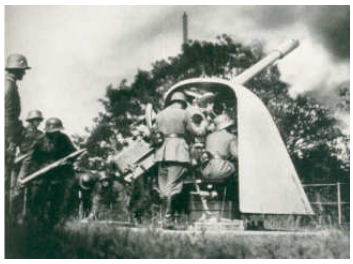
A0054-Marineartillerie im Feue

A0054-Marinebrigaden in der F

A0054-Marsch durch Potsdam.J

A0054-Meldehunde unter Gasm

A0054-Mineure.JPG

A0054-Mörser 42cm Dicke Bert

A0054-Motorisierte Artillerie.JI

A0054-Motorisierte Artillerie au

A0054-Motorisierter Funktrupp

A0054-Nach der Kapitulation.JI

A0054-Nächtlicher Brückenschl

A0054-Oberleutnant Immelman

A0054-Olympia-Jagdspringen.J

Copyright Deutsches Wehrkundearchiv

A0054-Panzer I im Gelände.JPC

A0054-Panzerabwehrgeschütz.J

A0054-Panzeratrappen.JPG

A0054-Panzerschiff Admiral Sc

A0054-Parade am 20.04.1936.JI

A0054-Parade des Heeres vor d

A0054-Parade vor Hitler auf der

A0054-Paradeaufstellung der K

A0054-Patrouillenunternehmen

A0054-Pioniere legen eine Baur

A0054-Prinz Adalbert von Preul

A0054-Prinz Eugen.JPG

A0054-Regiment Prinz Curland

A0054-Reitertränke.JPG

A0054-Sammeln.JPG

A0054-Scharnhorst.JPG

Copyright Deutsches Wehrkundearchiv

A0054-Schwere 8,8cm Flak.JPC

A0054-Seeschlacht am Skagerra

A0054-Segelschulschiff HORST

A0054-Sturmpioniere.JPG

A0054-Todesritt der Brigade Br

A0054-U9 der Flottille Weddige

A0054-Übersetzen leichter Übe

A0054-Übersetzen mit Schlauch

A0054-Ulanen 1914.JPG

A0054-Versenkung des Liniensc

A0054-Vorblatt - Göring,Herma

A0054-Vorblatt - Hindenburg.JP

A0054-Vorblatt - Hitler,Adolf.JI

A0054-Vorblatt - Keitel,Wilheln

A0054-Vorblatt - Ludendorff.JP

A0054-Vorblatt - Raeder.JPG

Copyright Deutsches Wehrkundearchiv

A0054-Vorblatt - von Brauchitsc

A0054-Wachsoldat Ehrenmal Bc

A0054-Westfront 1916.JPG

Copyright Deutsches Wehrkundearchiv