A0061-001-2 MELDER IM WI

A0061-002-17.PD- BMW-KRA

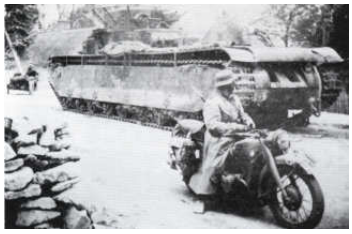

A0061-003-ALTER PZ.-TYP M

A0061-004-ART.RGT.464 IN P

A0061-005-AUCH IM FRÜHJ

A0061-006-AUCH IN DER ST

A0061-007-AUFKLÄRUNGST

A0061-008-BEIWAGEN DER

A0061-009-BMR R75 LAH,UK

A0061-010-BMW R75 B.BAR

A0061-011-BMW R75 KRÄDE

A0061-012-BMW R75 MIT BE

A0061-013-BRÜSSEL - 02.JPG

A0061-014-DER EINBRUCH I

A0061-015-DER MÜCKENSC

A0061-016-DER WÄHREND I

Copyright Deutsches Wehrkundearchiv

A0061-017-DEUTSCHE TRUP

A0061-018-DT. KOLONNE BE

A0061-019-EINE AUFNAHME

A0061-020-FARBBILD 011.JP

A0061-021-FARBBILD 012.JP

A0061-022-FARBBILD 095.JP

A0061-023-FARBBILD 096.JP

A0061-024-FARBBILD 097.JP

A0061-025-FARBBILD 098.JP

A0061-026-FELDPARADE DE

A0061-027-GEPANZERTE 8T

A0061-028-HEFTIGE REGEN

A0061-029-HERBST 42- FELD

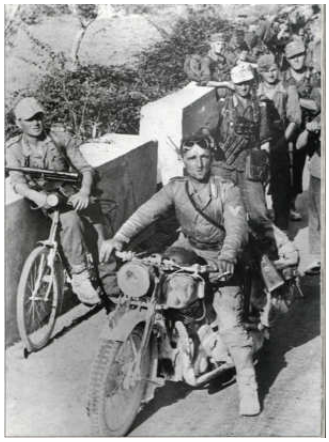
A0061-030-INFANTERIEEINH

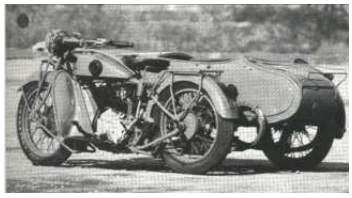
A0061-031-KEINE BMW, SON

A0061-032-KETTENFAHRZEU

Copyright Deutsches Wehrkundearchiv

A0061-033-KRAD.JPG

A0061-034-KRAD GD IM SCH

A0061-035-KRADFAHRER DI

A0061-036-KRADMELDER D

A0061-037-KRADMELDER G

A0061-038-KRADMELDER IN

A0061-039-KRADMELDER M

A0061-040-KRADMELDER M

A0061-041-KRADSCHÜTZEN

A0061-042-KRADSCHÜTZEN

A0061-043-KRADSCHÜTZEN

A0061-044-KRADSCHÜTZEN

A0061-045-KRADSCHÜTZEN

A0061-046-KRADSCHÜTZEN

A0061-047-KRAD-SCHÜTZEN

A0061-048-KS 750 KRAD.JPG

Copyright Deutsches Wehrkundearchiv

A0061-049-KURZE RAST EIN

A0061-050-KW II.JPG

A0061-051-MATROSENGEFR

A0061-052-MOTORRADTRUI

A0061-053-OBLT.KLÖBER UI

A0061-054-OPERATION EILB

A0061-055-PAK 5CM EINER I

A0061-056-PANZER ALS UNI

A0061-057-PANZERJÄGER IN

A0061-058-PARADEAUFSTEI

A0061-059-PZ. KOMMEN NU

A0061-060-REPARATUR AM

A0061-061-SPÄH1.JPG

A0061-062-SPÄH2.JPG

A0061-063-SPÄH3.JPG

A0061-064-STUG III DER LAI

Copyright Deutsches Wehrkundearchiv

A0061-065-VERWUNDETE D

A0061-066-VORMARSCH NA

A0061-067-VORMARSCH NA

A0061-068-VORMARSCHSTF

A0061-069-VORSTOß AUF CF

A0061-070-WENIGE TAGE SF

A0061-071-WERKSTATTZUG

A0061-072-ZIVILUNTERKUN

Copyright Deutsches Wehrkundearchiv