A0074-001-1916 Bei Mitau-01..

A0074-002-1916 Bei Mitau-02..

A0074-003-1916 Bei Mitau-03..

A0074-004-1916 Bei Mitau-04..

A0074-005-1916 Bei Mitau-05..

A0074-006-1916 Bei Mitau-06..

A0074-007-1916 Bei Mitau-07..

A0074-008-1916 Bei Mitau-08..

A0074-009-1916 Bei Mitau-09..

A0074-010-1916 Bei Mitau-10..

A0074-011-1916 Vor Riga-01.JI

A0074-012-1916 Vor Riga-02.JI

A0074-013-1916 Vor Riga-03.JI

A0074-014-1916 Vor Riga-04.JI

A0074-015-1916 Vor Riga-05.JI

A0074-016-1916 Vor Riga-06.JI

Copyright Deutsches Wehrkundearchiv

A0074-017-1916 Vor Riga-07.JI

A0074-018-1916 Vor Riga-08.JI

A0074-019-1916 Vor Riga-09.JI

A0074-020-1916 Vor Riga-10.JI

A0074-021-1916 Vor Riga-11.JI

A0074-022-1916 Vor Riga-12.JI

A0074-023-1916 Vor Riga-13.JI

A0074-024-1916 Vor Riga-14.JI

A0074-025-1916 Vor Riga-15.JI

A0074-026-1916 Vor Riga-16.JI

A0074-027-1916 Vor Riga-17.JI

A0074-028-1916 Vor Riga-18.JI

A0074-029-1916 Vor Riga-19.JI

A0074-030-1916 Vor Riga-20.JI

A0074-031-1916 Vor Riga-21.JI

A0074-032-1916 Vor Riga-22.JI

Copyright Deutsches Wehrkundearchiv

A0074-033-1916 Vor Riga-23.JI

A0074-034-1916 Vor Riga-24.JI

A0074-035-1916 Vor Riga-25.JI

A0074-036-1916 Vor Riga-26.JI

A0074-037-1916 Vor Riga-27.JI

A0074-038-1916 Vor Riga-28.JI

A0074-039-1916 Vor Riga-29.JI

A0074-040-1916 Vor Riga-30.JI

A0074-041-1916 Vor Riga-31.JI

A0074-042-1916 Vor Riga-32.JI

A0074-043-1916 Vor Riga-33.JI

A0074-044-1916 Vor Riga-34.JI

A0074-045-1916 Vor Riga-35.JI

A0074-046-1916 Vor Riga-36.JI

A0074-047-1916 Vor Riga-37.JI

A0074-048-1916 Vor Riga-38.JI

Copyright Deutsches Wehrkundearchiv

A0074-049-1916 Vor Riga-39.JI

A0074-050-1916 Vor Riga-40.JI

A0074-051-1916 Vor Riga-41.JI

A0074-052-1916 Vor Riga-42.JI

A0074-053-1916 Vor Riga-43.JI

A0074-054-1916 Vor Riga-44.JI

A0074-055-1916 Vor Riga-45.JI

A0074-056-1916 Vor Riga-46.JI

A0074-057-1916 Vor Riga-47.JI

A0074-058-1916 Vor Riga-48.JI

A0074-059-1916 Vor Riga-49.JI

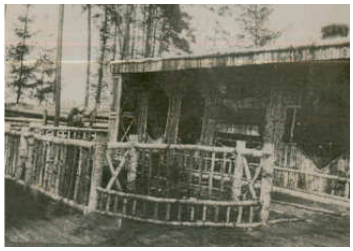

A0074-060-1916 Vor Riga-50.JI

A0074-061-1916 Vor Riga-51.JI

A0074-062-1916 Vor Riga-52.JI

A0074-063-1916 Vor Riga-53.JI

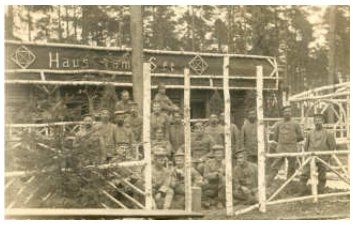

A0074-064-1916 Vor Riga-54.JI

Copyright Deutsches Wehrkundearchiv

A0074-065-1916 Vor Riga-55.JI

A0074-066-1916 Vor Riga-56.JI

A0074-067-1916 Vor Riga-57.JI

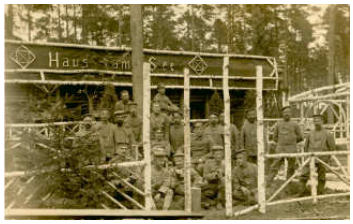

A0074-068-1916 Vor Riga-58.JI

A0074-069-1916 Vor Riga-59.JI

A0074-070-1916 Vor Riga-60.JI

A0074-071-1917 Jakobstadt-01.

A0074-072-1917 Jakobstadt-02.

A0074-073-1917 Jakobstadt-03.

A0074-074-1917 Jakobstadt-04.

A0074-075-1917 Jakobstadt-05.

A0074-076-1917 Jakobstadt-06.

A0074-077-1917 Jakobstadt-07.

A0074-078-1917 Jakobstadt-08.

A0074-079-1917 Jakobstadt-09.

A0074-080-1917 Jakobstadt-10.

Copyright Deutsches Wehrkundearchiv

A0074-081-1917 Jakobstadt-11.

A0074-082-1917 Jakobstadt-12.

A0074-083-1917 Jakobstadt-13.

A0074-084-1917 Jakobstadt-14.

A0074-085-1917 Jakobstadt-15.

A0074-086-1917 Jakobstadt-16.

A0074-087-1917 Jakobstadt-17.

A0074-088-1917 Jakobstadt-18.

A0074-089-1917 Jakobstadt-19.

A0074-090-1917 Jakobstadt-20.

A0074-091-1917 Jakobstadt-21.

A0074-092-1918 bei Mitau-01.J

A0074-093-1918 bei Mitau-02.J

A0074-094-1918 bei Mitau-03.J

A0074-095-1918 bei Mitau-04.J

A0074-096-1918 bei Mitau-05.J

Copyright Deutsches Wehrkundearchiv

A0074-097-1918 bei Mitau-06.J

A0074-098-1918 bei Mitau-07.J

A0074-099-1918 bei Mitau-08.J

A0074-100-1918 bei Mitau-09.J

A0074-101-1918 bei Mitau-10.J

A0074-102-1918 bei Tukkum-0

A0074-103-1918 bei Tukkum-0

A0074-104-1918 bei Tukkum-0

A0074-105-1918 bei Tukkum-0

A0074-106-1918 bei Tukkum-0

A0074-107-1918 bei Tukkum-0

A0074-108-1918 bei Tukkum-0

A0074-109-1918 bei Tukkum-0

A0074-110-Anlegen der russisc

A0074-111-Asche im Dezember

A0074-112-Bei Arenzburg im A

Copyright Deutsches Wehrkundearchiv

A0074-113-Bei Brody.JPG

A0074-114-Bei Dünamünde-01.

A0074-115-Bei Dünamünde-02.

A0074-116-Bei Dünamünde-03.

A0074-117-Boldruch 1917.JPG

A0074-118-Brücke vor Riga.JP(

A0074-119-Der Kaiser bei Riga

A0074-120-Die Unterhändler vo

A0074-121-Dünaarm Januar 19

A0074-122-Februar 1917 bei M

A0074-123-Februar 1917 bei M

A0074-124-Februar 1917 bei M

A0074-125-Februar 1917 bei M

A0074-126-Februar 1917 bei M

A0074-127-Februar 1917 bei M

A0074-128-Februar 1917 bei M

Copyright Deutsches Wehrkundearchiv

A0074-129-Februar 1917 bei M

A0074-130-Februar 1917 bei M

A0074-131-Februar 1917 bei M

A0074-132-Februar 1917 bei M

A0074-133-Februar 1917 bei M

A0074-134-Februar 1917 bei M

A0074-135-Februar 1917 bei M

A0074-136-Februar 1917 bei M

A0074-137-Februar 1917 bei M

A0074-138-Februar 1917 bei M

A0074-139-Februar 1917 bei M

A0074-140-Februar 1917 bei M

A0074-141-Februar 1917 bei M

A0074-142-Februar 1917 bei M

A0074-143-Februar 1917 bei M

A0074-144-Februar 1917 bei M

Copyright Deutsches Wehrkundearchiv

A0074-145-Hapsal in Kurland a

A0074-146-In Riga.JPG

A0074-147-Infanteriespitze am

A0074-148-Insel Worms 1918-0

A0074-149-Insel Worms 1918-0

A0074-150-Insel Worms 1918-0

A0074-151-Insel Worms 1918-0

A0074-152-Insel Worms 1918-0

A0074-153-Insel Worms 1918-0

A0074-154-Insel Worms 1918-0

A0074-155-Insel Worms 1918-0

A0074-156-Insel Worms 1918-0

A0074-157-Panjegehöft bei Rig

A0074-158-Pressevertreter vor

A0074-159-Quartier Oblt. Frant

A0074-160-Riga.JPG

Copyright Deutsches Wehrkundearchiv

A0074-161-Russische Friedensa

A0074-162-Russische Parlamen

A0074-163-Seeberg 1917-01.JP

A0074-164-Seeberg 1917-02.JP

A0074-165-Seeberg 1917-03.JP

A0074-166-Steg zwischen Lusu

A0074-167-Vor Dünamünde-01.

A0074-168-Vor Dünamünde-02

A0074-169-Vor Dünamünde-03.

A0074-170-Wald vor Riga.JPG

Copyright Deutsches Wehrkundearchiv