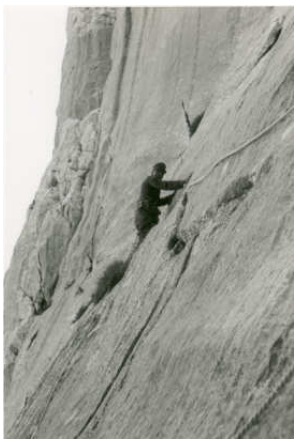
A0107-001-Am Quergang.JPG

A0107-002-Am Quergang 02.JP

A0107-003-An der Buchauer Sc

A0107-004-Ausladung in der Sl

A0107-005-Brennendes Dorf in

A0107-006-Der Ostkaiser.JPG

A0107-007-Feldwebel Weidinge

A0107-008-Fleischbank-Ostban

A0107-009-Fleischbank-Ostwar

A0107-010-Gesprengte Brücke

A0107-011-In Lemberg.JPG

A0107-012-Kampfgebiet in Len

A0107-013-Lt.Jaquet in Lember

A0107-014-Lt.Pöschl und Fw B

A0107-015-Marsch durch Gries

A0107-016-Mittag in Lemberg I

Copyright Deutsches Wehrkundearchiv

A0107-017-Naunspitze im Zentı

A0107-018-Oberjäger Rank in I

A0107-019-Oberndorf, der 2.Zu

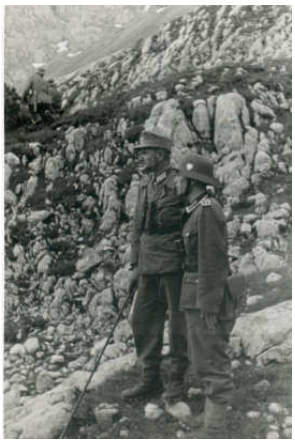
A0107-020-Oberstleutnant Lanz

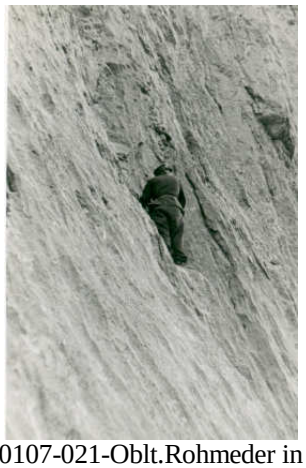
A0107-021-Oblt.Rohmeder in d

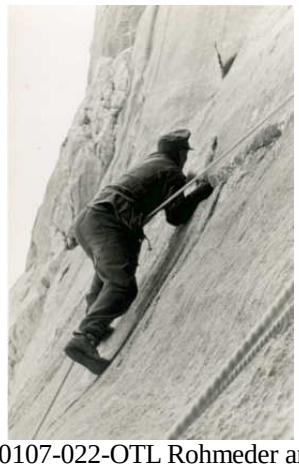
A0107-022-OTL Rohmeder am

A0107-023-Polnischer geplünde

A0107-024-Polnischer Ort durcl

A0107-025-Rast an der Buchau

A0107-026-Rast nach Hochgebi

A0107-027-Rückmarsch aus Pol

A0107-028-Ruhestellung in Lem

A0107-029-Slowakei auf dem V

A0107-030-Weg zur Gruttenhüt

A0107-031-Zelte bei Grodeck.J

Copyright Deutsches Wehrkundearchiv