A0174-001-001.JPG

A0174-002-002.JPG

174-003-2.Kp.Pz.Abw.Abt.38.J

A0174-004-003.JPG

A0174-005-004.JPG

A0174-006-005.JPG

A0174-007-006.JPG

A0174-008-007.JPG

A0174-009-008.JPG

A0174-010-009.JPG

A0174-011-010.JPG

A0174-012-011.JPG

A0174-013-012.JPG

A0174-014-013.JPG

0174-015-014-KLA 7 Danzig.JP

A0174-016-015.JPG

Copyright Deutsches Wehrkundearchiv

016-Einmarsch deutscher Truppe

017-Übung April 1937 Joachim

A0174-019-018.JPG

A0174-020-019.JPG

A0174-021-020.JPG

A0174-022-021.JPG

A0174-023-022.JPG

A0174-024-023.JPG

A0174-025-024.JPG

A0174-026-025.JPG

A0174-027-026.JPG

A0174-028-027.JPG

029-028-Weichnachten 1942 Eri

A0174-030-029.JPG

A0174-031-030.JPG

A0174-032-031.JPG

Copyright Deutsches Wehrkundearchiv

A0174-033-032.JPG

A0174-034-033.JPG

A0174-035-034.JPG

A0174-036-035.JPG

A0174-037-036.JPG

8-037-Fritz Zucker gefallen im (

A0174-039-038.JPG

A0174-040-039.JPG

on Feilitzsch,Christgau,unbek.,F

A0174-042-041.JPG

A0174-043-042.JPG

174-044-43-Heinz am 4.7.1940.J

A0174-045-044.JPG

A0174-046-045.JPG

A0174-047-046.JPG

74-048-047-Joseph Dittgen VS.

Copyright Deutsches Wehrkundearchiv

74-049-048-Joseph Dittgen RS..

A0174-050-049.JPG

A0174-051-050.JPG

A0174-052-051.JPG

A0174-053-052.JPG

A0174-054-053.JPG

A0174-055-054.JPG

A0174-056-055.JPG

A0174-057-056.JPG

A0174-058-057.JPG

059-058-Rudi und Reinhard Lau

A0174-060-059.JPG

A0174-061-060.JPG

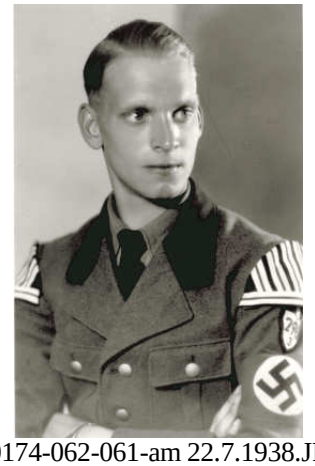

.0174-062-061-am 22.7.1938.JP

A0174-063-062.JPG

A0174-064-063.JPG

Copyright Deutsches Wehrkundearchiv

A0174-065-064.JPG

A0174-066-065.JPG

7-066-Lazarett Mont Rane 18.7.

A0174-068-067.JPG

A0174-069-068.JPG

-069-Titran auf der Insel Frörja 1

71-070-Stellung 2cm bei Dünkir

-072-071-aufgenommen in Brüss

.0174-073-072-die 2.Batterie.JP

3-Major Weinberger und russ.M

\0174-075-074-Horstkapelle.JP

A0174-076-075.JPG

A0174-077-076.JPG

A0174-078-077.JPG

A0174-079-078.JPG

A0174-080-079.JPG

Copyright Deutsches Wehrkundearchiv

A0174-081-080.JPG

74-082-081-Jarische bei Kolpno

A0174-083-082.JPG

74-084-083-Jarische bei Kolpno

0174-085-084-Ausbilder MA.JP

Oblt.Mangrauf Nachr.fhr. Döbe

A0174-087-086.JPG

A0174-088-087.JPG

A0174-089-088.JPG

090-089-Rudi Häder im Juni 19

091-090-Willi im September 19

A0174-092-091.JPG

A0174-093-092-VS.JPG

A0174-094-093-RS.JPG

A0174-095-094.JPG

A0174-096-095.JPG

Copyright Deutsches Wehrkundearchiv

A0174-097-096.JPG

A0174-098-097.JPG

A0174-099-098.JPG

A0174-100-099.JPG

A0174-101-100.JPG

-102-101-Hafen von Kopenhage

A0174-103-Polozk.JPG

A0174-104-Rshew.JPG

A0174-105-104.JPG

A0174-106-Smolensk.JPG

A0174-107-Targul Frumos.JPG

A0174-108-107.JPG

A0174-109-108.JPG

A0174-110-109.JPG

A0174-111-110.JPG

A0174-112-111.JPG

Copyright Deutsches Wehrkundearchiv

A0174-113-112.JPG

4-113-Gerda Christian-Sekretäri

A0174-115-114.JPG

A0174-116-115-Wennemann.JPG

A0174-117-116.JPG

18-117-Karl in Hilversum 17.8.1

.0174-119-118-Anton Hafner.JP

0174-120-119-Am 20.3.1944.JP

121-120-Jagdfliegergrab am Ka

!1-Deutsche Jagdflieger nach de

Varte schieben die Me von Galla

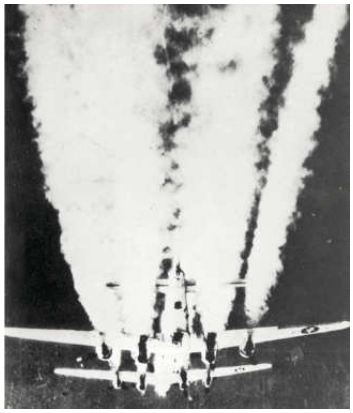

24-123-B-17 über Bielefeld 11.1

4-125-124-Alarmstart beim JG 3

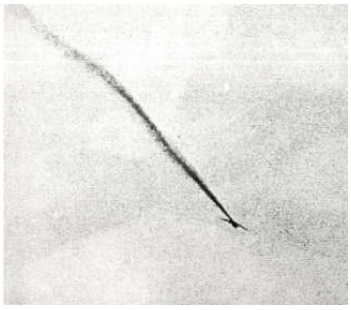

126-125-Abschuß britische Spitf

!6-Joachim Müncheberg nach 80

4-128-127- Am Kanal 18.10.194

Copyright Deutsches Wehrkundearchiv

28-Me 109 an der englischen Ka

A0174-130-129.JPG

-130-Hans Friedrich Regensburg

.0174-132-131-Kdo.Gerät 36.JP

133-132- Juden in Wjasma 09.19

0174-134-133-Artur 6.9.1941.JP

0174-135-134-bei Bajosowka.JP

A0174-136-135-bei Minsk.JPG

A0174-137-137.JPG

A0174-138-138.JPG

A0174-139-139.JPG

A0174-140-140.JPG

A0174-141-141.JPG

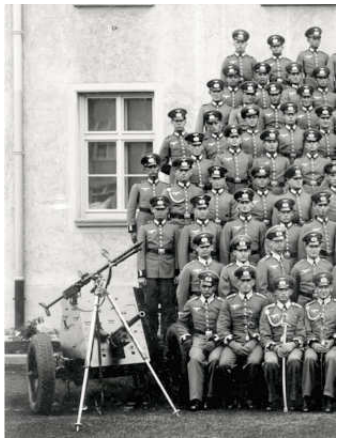

74-142-142-Teil1 PzAbw.Abt.38

74-143-143-Teil2 PzAbw.Abt.38

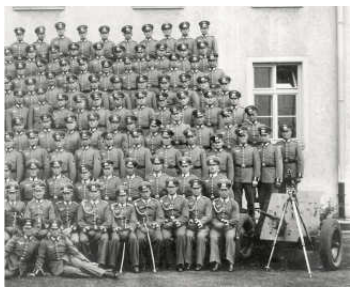

74-144-144-Teil3 PzAbw.Abt.38

Copyright Deutsches Wehrkundearchiv

74-145-145-Teil4 PzAbw.Abt.38

A0174-146-146.JPG

A0174-147-147.JPG

A0174-148-148.JPG

-149-149-Bunker der Stalin-Lin

150-150-Nachschubkolonne AR

1-151-151-Abgeschossener KW

Wegweiser NA 100 am 15.8.194

-153-AR 83 bei Kubjansk im Jur

A0174-154-154.JPG

A0174-155-155.JPG

Copyright Deutsches Wehrkundearchiv